



2014-05-01

# Ubåtsnytt

Nr 2. Missbruksklienternas problem har ökat under de sista tio åren!



ASI-DATABASEN VISAR ATT  
MISSBRUKSKLIENTERNAS PROBLEM HAR  
ÖKAT DE SISTA 10 ÅREN!

Bengt-Åke & Kerstin Armelius

## Missbruksklienternas problem har ökat under de sista tio åren!

i den preliminära versionen av riktlinjer för missbruksvård som socialstyrelsen nyligen publicerade rekommenderas ASI-intervjun för en bred utredning av missbruksklienters problem och behov. Intervjun har använts inom socialtjänsten sedan slutet av 1990-talet och idag finns drygt 40000 intervjuer lagrade i databasen Net-analys. I databasen medverkar ca 70 % av Sveriges kommuner som gett sin tillåtelse att sammanställa data på gruppnivå för kvalitetssäkring och återkoppling på verksamhetsnivå. Vi kan därför göra en del sammanställningar som är av allmänt intresse och inte bara för de medverkande enheterna med resultat för sin egen enhet.

Genom att använda data från det s.k normeringsprojektet för ASI (Armelius et al 2009) tillsammans med data från Net-analys kan man undersöka om det skett någon förändring av problemnivåerna för klienter som intervjuats med ASI under en dryg 10-års period. För att se om det finns några trender har vi jämfört tre tidsperioder: 2002-2008 (normeringsprojektet) och perioderna 2009-2010 samt 2011-2013 (Net-analys).

I figuren nedan visas hur de genomsnittliga intervjuarskattningarna förändrats under de tre tidsperioderna

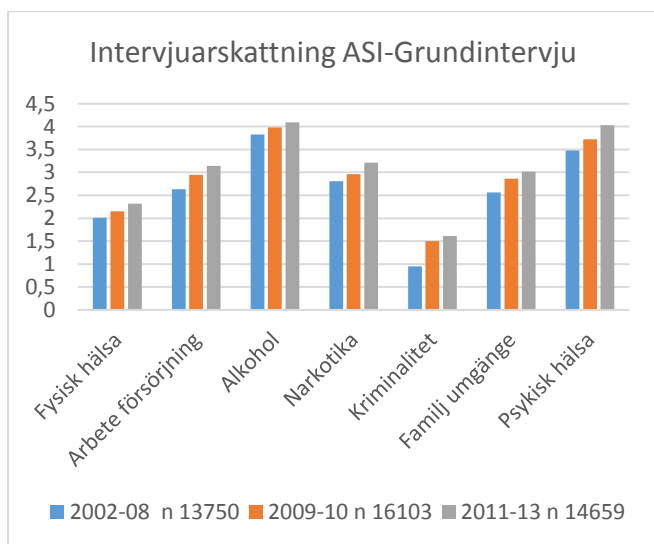

Figur 1. Genomsnittliga intervjuarskattningar för olika problemområden i ASI-intervjun. Skalan går mellan 0 inga problem och 9 stora problem.

Resultaten visar på en systematisk ökning över tid av de genomsnittliga problemnivåerna för alla problemområden. Bilden av ökande problem för missbruksklienterna stärks av klienternas egen

skattning av antalet dagar de upplevt problem under de senaste 30 dagarna. Se figur 2.

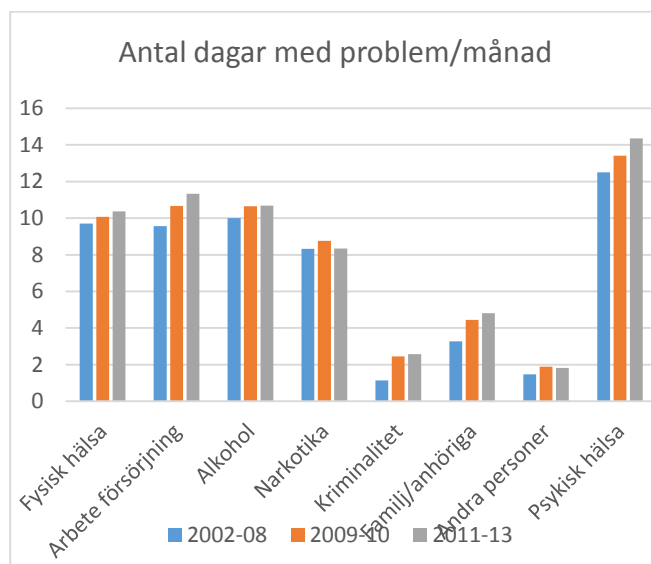

Figur 2. Genomsnitt av klientens skattning av antal dagar med problem under de sista 30 dagarna. Antalet skattningar är ungefär desamma som i figur 1 för varje period.

Antal dagar med problem ökar inte lika systematiskt för missbruksområdena som för de andra områdena.

